

附件一

新北市 107 學年度國民教育階段藝術才能資賦優異學生鑑定日程表

| 編號 | 工作事項              | 日期                               | 說明   |
|----|-------------------|----------------------------------|--|
| 1  | 實施計畫公告及申請表件下載     | 6 月 21 日 (週四)                    | 下午 4 時前，公告於本市特殊教育資訊網、資優資訊網及市內所屬之公私立中小學網站首頁。  |
| 2  | 【管道一】<br>書面審查申請   | 9 月 3 日 (週一) 至<br>9 月 4 日 (週二)   | 1. 每日上午 9 時至 12 時及下午 1 時至 4 時，請備齊資料向原就讀學校之特殊教育業務承辦處室申請。<br>2. 9 月 5 日 (週三) 前完成繳費並郵寄 (依郵戳為憑) 或親送相關證明文件，逾期不受理。                 |
| 3  | 書面審查<br>結果公告      | 9 月 19 日 (週三)                    | 下午 4 時，公告於本市特殊教育資訊網及資優資訊網，並郵寄審查結果通知單。  |
| 4  | 【管道二】<br>第一階段評量申請 | 9 月 20 日 (週四) 至<br>9 月 21 日 (週五) | 1. 每日上午 9 時至 12 時及下午 1 時至 4 時，請備齊資料向原就讀學校之特殊教育業務承辦處室申請。<br>2. 9 月 22 日 (週六) 前完成繳費，並於 9 月 25 日 (週二) 下午 4 時前繳交繳費證明回原校特教業務承辦處室。 |
| 5  | 第一階段評量<br>性向測驗    | 10 月 13 日 (週六)                   | 1. 評量地點：江翠國小<br>2. 107 年 10 月 9 日 (週二) 下午 4 時於江翠國小網站首頁公告評量試場及相關規定。   |
| 6  | 第一階段評量<br>術科測驗    | 10 月 14 日 (週日)                   | 1. 評量地點：舞蹈類：厚德國小；美術類：市立三重高中；音樂類：新北高中。<br>2. 107 年 10 月 9 日 (週二) 下午 4 時於厚德國小、三重高中、新北高中網站首頁公告評量試場及相關規定。                        |
| 7  | 第一階段評量<br>結果公告    | 10 月 30 日 (週二)                   | 下午 4 時，公告於本市特殊教育資訊網並郵寄評量結果通知單。   |
| 8  | 第一階段評量<br>結果複查    | 11 月 5 日 (週一)                    | 上午 9 時~下午 4 時，請攜帶第陸點規定之文件，至本市特殊教育資源中心申請。   |
| 9  | 【管道二】<br>第二階段評量申請 | 11 月 14 日 (週三)                   | 1. 上午 9 時至 12 時及下午 1 時至 4 時，請備齊資料向原就讀學校之特教業務承辦處室申請。<br>2. 11 月 15 日 (週四) 前完成繳費並於下午 4 時前繳交繳費證明回原校特教業務承辦處室。                    |
| 10 | 第二階段評量<br>觀察與晤談評量 | 12 月 1 日 (週六)                    | 1. 評量地點：三類皆於厚德國小。<br>2. 評量詳細時程將於 11 月 28 日 (週三) 下午 4 時公告於厚德國小網站首頁。   |
| 11 | 公告通過鑑定<br>學生名單    | 12 月 19 日 (週三)                   | 下午 4 時，公告於本市特殊教育資訊網及資優資訊網，並郵寄評量結果通知單。  |
| 12 | 第二階段評量<br>結果複查    | 12 月 24 日 (週一)                   | 上午 9 時~下午 4 時，請攜帶實施計畫第陸點規定之文件至本市特殊教育資源中心辦理。  |
| 13 | 教育局函文至通過鑑定學生之學校   | 12 月 28 日 (週五)                   | 1. 中午 12 時前，學生本人或家長 (監護人) 親自向原就讀學校特殊教育業務承辦處室繳交「資優教育服務申請書」。<br>2. 學校請依公文至校務行政系統彙報安置結果管制表。                                     |

- 《新北市特殊教育資訊網網址》<http://www.sec.ntpc.edu.tw>
- 《新北市資優資訊網網址》<https://www.sec.ntpc.edu.tw/gifted>
- 《新北市特殊教育資源中心地址及電話》新北市中和區立人街 2 號 (秀山國小內)，2943-8252 分機 715。

### 新北市 107 學年度國民教育階段藝術才能資賦優異學生鑑定流程

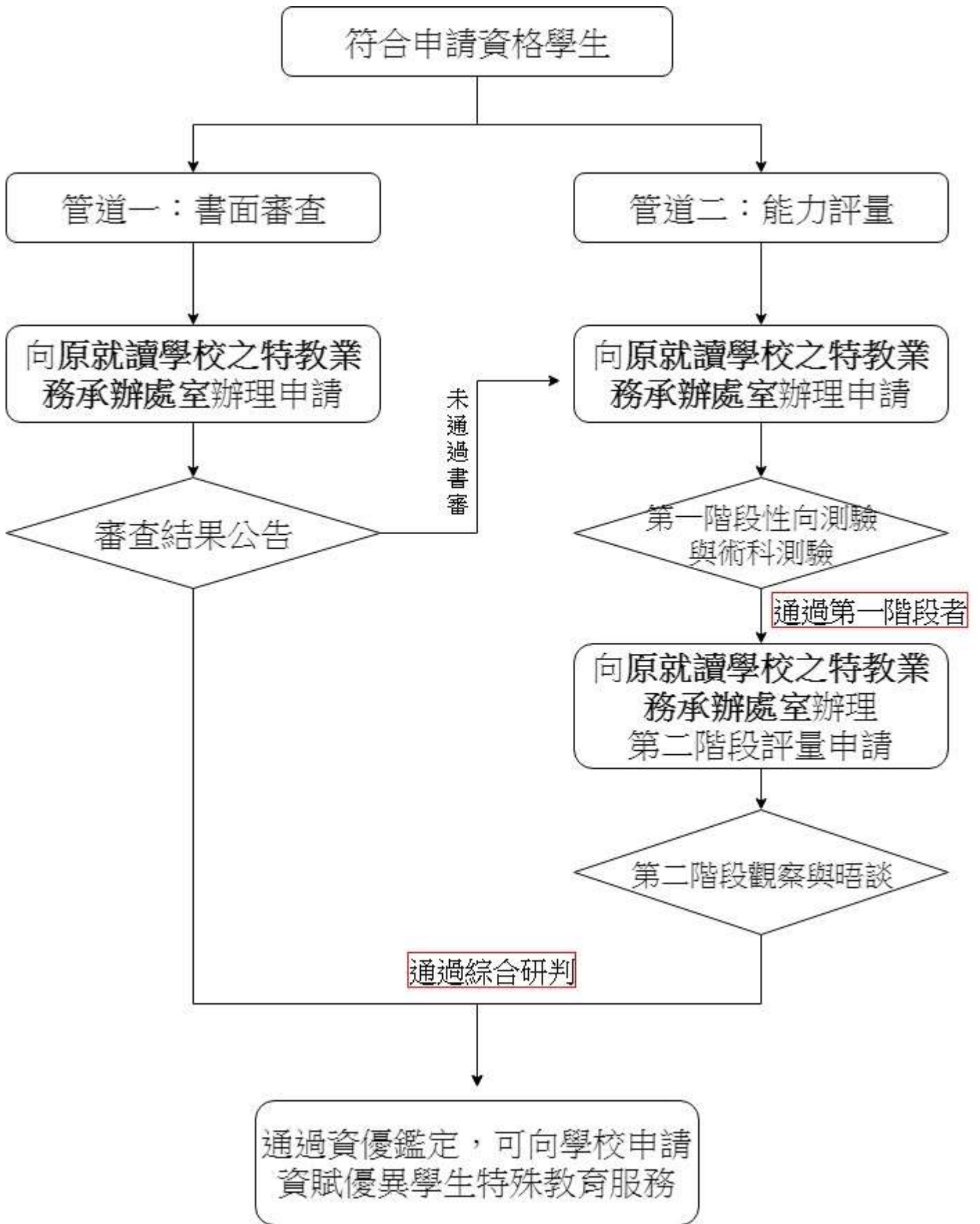

## 新北市 107 學年度藝術才能資賦優異學生鑑定違反試場規則處理方式

| 類別          | 違反試場規則事項                                    | 處理方式                           |
|-------------|---|--------------------------------|
| 嚴重舞弊行為      | 一、由他人頂替代為評量或偽（變）造證件應試者。                     | 取消該生參加該次評量資格。                  |
|             | 二、脅迫其他評量學生或監試人員協助舞弊者。                       |                                |
|             | 三、攜出答案卡（卷）或題本經查證屬實者                         |                                |
|             | 四、抄錄試題或答案，並攜出評量場地經查證屬實者。                    |                                |
| 一般舞弊或嚴重違規行為 | 一、於評量說明時段內離場、提前翻開題本、提前作答，或評量結束後逾時作答，經制止不從者。 | 該生該節評量科目不予計分。                  |
|             | 二、評量正式開始後，於不得入場時間後仍強行入場者。                   |                                |
|             | 三、惡意騷擾評量場內、外秩序者，情節嚴重者。                      |                                |
|             | 四、涉及集體舞弊行為者。                                |                                |
|             | 五、交換座位評量者。                                  |                                |
|             | 六、交換答案卡（卷）、題本作答者。                           |                                |
|             | 七、涉及電子舞弊情事者。                                |                                |
|             | 八、評量場內取得或提供他人答案作弊事實明確者，或相互作弊事實明確者。          |                                |
|             | 九、故意汙損答案卡（卷）、損壞題本，或在答案卡（卷）上顯示自己身分者。         |                                |
|             | 十、交答案卡（卷）後修改答案者。                            |                                |
|             | 十一、抄錄試題或答案，意圖攜出評量場地，經查證屬實者。                 |                                |
| 一般違規行為      | 一、評量進行中與評量場外有手勢或訊息聯繫行為者。                    | 依情節輕重，<br>扣該生該節評量科目<br>分數2-10分 |
|             | 二、逾時作答，經制止後停止者。                             |                                |
|             | 三、於評量時間內攜帶非評量用品進入試場，無論是否使用或發出聲響，經監試人員發現者。   |                                |

附記：

- 一. 若有本表未規範而影響測驗公平、考生權益之事項，應提鑑輔會討論議處。
- 二. 凡涉及本表各項舞弊或違規行為者，經鑑輔會確認後，將於結果通知單中述明。
- 三. 未依測驗說明施測而損壞性向測驗試題本者，除該科不予計分外，另須賠償測驗工具費用。
- 四. 本表所提評量用品系指：評量證、2B 鉛筆、橡皮擦、藍/黑原子筆、修正液（帶）、透明墊板（不得有圖形、文字印刷於其上）、手錶（應解除響鈴功能）、三角板、直尺、圓規。  
注意：量角器或附量角器功能之文具為非評量用品，不得攜帶。



**參、藝術類相關競賽成績證明文件**(相關規定請參閱實施計畫 P.2 書面審查標準)

| 項次 | 年度 | 競賽名稱 | 主辦單位 | 名次/等第 |
|----|----|------|------|-------|
| 1  |    |      |      |       |
| 2  |    |      |      |       |
| 3  |    |      |      |       |
| 4  |    |      |      |       |
| 5  |    |      |      |       |

**肆、書面審查申請應檢附資料（請逐項檢核下列資料，若有缺漏恕不受理申請）**

- 1. 書面審查申請表（附件四）：內容應詳實填寫，並貼妥最近 3 個月內脫帽正面半身 2 吋照片 1 張（不可剪貼生活照片代替），並由原就讀學校特教業務承辦單位核章（基本資料所附照片與身分審核欄未經核章者，恕不接受申請）。
- 2. 觀察推薦表（附件九、十、十一）：請依申請鑑定類別使用，由熟悉學生學習特質者推薦填寫之。
- 3. 佐證文件：須繳交影本 1 份（請以 A4 規格影印，須蓋有「與正本無誤章」及「受理申請承辦人職章」），正本由學校核驗後歸還。
- 4. 戶籍謄本（申請人就讀本市私立中小學者）：須繳交影本 1 份，正本由學校核驗後歸還。
- 5. 繳費證明：請於 107 年 9 月 5 日（週三）前完成繳費。

※ 申請者請於 107 年 9 月 5 日（週三）前依繳費單說明方式完成繳費，未完成繳費者視同放棄。

※ 繳費完成後，請**郵寄**(依郵戳為憑)或**親送**申請資料：

1. **郵寄**：於 107 年 9 月 5 日（週三）下午 4 時前將上述資料以掛號郵寄至新北市特殊教育資源中心（23583 新北市中和區立人街 2 號，2943-8252 #715），以郵戳寄送時間為憑，未完成者視同放棄。
2. **親送地點**：新北市特殊教育資源中心（新北市中和區立人街 2 號，秀山國小慈母堂 4 樓，收到 107 年 9 月 5 日（週三）下午 4 時止，未完成者視同放棄。

※ 書面審查受理申請日期：107 年 9 月 3 日至 9 月 4 日，每日上午 9 時至 12 時及下午 1 時至 4 時

受理申請人員核章：\_\_\_\_\_

新北市 107 學年度國民教育階段藝術才能(音樂類)資賦優異學生鑑定申請表

|                     |  |                |  |   |
|---------------------|--|----------------|--|---|
| 評量證號碼               | 身心障礙暨重大傷病學生應試服務申請  |                | <input type="checkbox"/> 需要，請填寫(附件八)<br><input type="checkbox"/> 不需要 |   |
| 壹、基本資料(專長樂器: _____) |  |                |  | 照片黏貼處<br>★不可剪貼生活照代替   |
| 學生姓名                | 性別   |                | <input type="checkbox"/> 男 <input type="checkbox"/> 女                |   |
| 身分證統一編號             | 出生日期   |                | 民國____年____月____日  |   |
| 家長簽名                | 與學生關係  |                |  |   |
| 聯絡電話                | (宅)  | (公)            | (行動電話)   |   |
| 通訊地址                | <input type="checkbox"/> <input type="checkbox"/> <input type="checkbox"/> <input type="checkbox"/> <input type="checkbox"/> |                | 縣(市)   | 市(區鄉鎮) 路(街)   |
|                     | 段 巷 弄 號 樓(之)   |                |  |   |
| 就學情形                | 國小階段：<br>新北市 _____ 區 _____ 國小 _____ 年 _____ 班 (類型： <input type="checkbox"/> 藝才專班 <input type="checkbox"/> 普通班)               |                |  |   |
|                     | 國中階段：<br>新北市 _____ 國中 _____ 年 _____ 班 (類型： <input type="checkbox"/> 藝才專班 <input type="checkbox"/> 普通班)                       |                |  |   |
| 身分審核                |  | 就讀學校特教業務承辦人核章： |  | <input type="checkbox"/> 確認通訊地址與系統帶出之地址無誤。<br><input type="checkbox"/> 已列印繳費單交予申請人。 |
| ※證明該生確為本校 107 學年度學生 |  |                |  |   |

貳、評量證(切勿先行撕下，繳費時間截止後一週，請向原校特教業務承辦單位領取)

|   |  |                   |  |
|---|--|-------------------|--|
| 新北市 107 學年度國民教育階段<br>藝術才能(音樂類)資賦優異學生鑑定評量證 |  | 第一階段評量注意事項        |  |
| ★ 照片黏貼處<br>★ 不可剪貼生活照代替                    |  | ★ 請妥善保管，以備第二階段使用。 |  |
| 評量證號碼： _____<br>(由承辦人填寫後發還)               | <b>第一階段評量--性向測驗</b><br>1. 評量日期：107 年 10 月 13 日(週六)<br>2. 評量地點：新北市板橋區江翠國民小學<br>(新北市板橋區文化路二段 413 號, 02-2968-6834#843)<br>3. 107 年 10 月 9 日(週二)下午 4 時於江翠國小網站首頁<br>(http://www.ctes.ntpc.edu.tw/) 公告評量試場及相關規定。<br>4. 請於預備時間內進場，鐘響完之後不得入場，依評量人員指導，不得擅自離開。 |                   |  |
| 學生姓名： _____                               | <b>第一階段評量--術科測驗</b><br>1. 評量日期：107 年 10 月 14 日(週日)<br>2. 評量地點：新北市立新北高級中學<br>(新北市三重區三信路 1 號, 02-28577326)<br>3. 評量項目：<br>A. 基本能力：視唱(個別測驗)及音感(高年級音感採團測)。<br>B. 展演能力：專長樂器自選樂曲一首、視奏。   |                   |  |
| 聯絡電話： _____                               | 4. 107 年 10 月 9 日(週二)下午 4 時於新北高中網站首頁<br>(http://www.hdes.ntpc.edu.tw) 公告評量試場、確切時程及相關規定。<br>5. 請依照公告時間準時報到，3 次叫號未到期者視同放棄。<br>6. 自選樂曲演奏時請背譜，不需反覆，如需伴奏請自備。<br>7. 除鋼琴及敲擊樂器(56 鍵馬林巴木琴)外，其他樂器請自備(敲擊樂請自備敲擊槌)。   |                   |  |
| 監試人員簽章                                    |  |                   |  |
| 第一階段評量                                    |  | 第二階段評量            |  |
| 性向測驗                                      | 術科測驗   | 觀察及晤談             |  |
|   |  |                   |  |

**參、第一階段申請應檢附之資料：(請逐項檢核下列資料，若有缺漏恕不受理申請)**

- 1. 鑑定申請表(附件五)：請依申請類別詳實填寫，貼妥最近3個月內脫帽正面半身2吋照片1張(不可剪貼生活照片代替)。
- 2. 音樂類觀察推薦表(附件九)：由熟悉學生學習特質者推薦填寫之。
- 3. 身心障礙(請檢附身心障礙手冊/證明或鑑輔會證明)或特殊需求學生(請檢附醫學中心、區域醫院或地區教學醫院之診斷證明書)，如需特殊評量輔助請於鑑定申請表上註明，並填寫「身心障礙暨重大傷病學生應試服務申請表」(附件八)，其申請內容得經鑑輔會研議後彈性調整適當之評量服務，無則免附。
- 4. 戶籍謄本(申請人就讀本市私立中小學者)：須繳交影本1份，正本由學校核驗後歸還。
- 5. 繳費減免依據文件：符合減免身分者，請檢附有效之證明文件。

※ 第一階段受理申請日期：107年9月20日(週四)至9月21日(週五)，每日上午9至12時及下午1至4時；9月22日(週六)前逕依繳費單說明方式完成繳費，未完成者視同放棄。

受理申請人員核章：\_\_\_\_\_

**肆、第二階段評量申請應檢附資料(請逐項檢核下列資料，若有缺漏恕不受理申請)**

- 1. 第一階段評量結果通知單正本。
- 2. 評量證正本。

※ 第二階段受理申請日期：107年11月14日(週三)上午9時至12時及下午1時至4時；11月15日(週四)前逕依繳費單說明方式完成繳費，未完成者視同放棄。

※ 申請地點：原就讀學校之特教業務承辦處室。

受理申請人員核章：\_\_\_\_\_

新北市 107 學年度國民教育階段藝術才能(美術類)資賦優異學生鑑定申請表

|                     |  |     |   |  |                     |
|---------------------|--|-----|---|--|---------------------|
| 評量證號碼               | 身心障礙嚴重<br>大傷病學生應<br>試服務申請  |     | <input type="checkbox"/> 需要，請填寫(附件七)<br><input type="checkbox"/> 不需要                |  | 照片黏貼處<br>★不可剪貼生活照代替 |
| 壹、基本資料              |  |     |   |  |                     |
| 學生姓名                | 性 別  |     | <input type="checkbox"/> 男 <input type="checkbox"/> 女                               |  |                     |
| 身分證<br>統一編號         | 出生日期   |     | 民國____年____月____日   |  |                     |
| 家長簽名                | 與學生關係  |     |   |  |                     |
| 聯絡電話                | (宅)  | (公) | (行動電話)  |  |                     |
| 通訊地址                | 縣(市)   |     | 市(區鄉鎮)  |  | 路(街)                |
|                     | 段  |     | 巷   |  | 弄 號 樓(之 )           |
| 就學歷程                | 國小階段：<br>新北市 區 國小 年 班 (類型： <input type="checkbox"/> 藝才專班 <input type="checkbox"/> 普通班) |     |   |  |                     |
|                     | 國中階段：<br>新北市 國中 年 班 (類型： <input type="checkbox"/> 藝才專班 <input type="checkbox"/> 普通班)   |     |   |  |                     |
| 身 分 審 核             | 就讀學校特教業務承辦人核章：   |     | <input type="checkbox"/> 確認通訊地址與系統帶出之地址無誤。<br><input type="checkbox"/> 已列印繳費單交予申請人。 |  |                     |
| ※證明該生確為本校 107 學年度學生 |  |     |   |  |                     |

貳、評量證(切勿先行撕下，繳費時間截止後一週，請向原校特教業務承辦單位領取)

|  |             |  |
|--|-------------|--|
| <p>新北市 107 學年度國民教育階段<br/>藝術才能(美術類)資賦優異學生鑑定評量證</p> <div style="border: 1px solid black; padding: 5px; width: fit-content; margin: 10px auto;"> <p>★ 照片黏貼處<br/>★ 不可剪貼生活照代替</p> </div> <p>★請妥善保管，以備第二階段使用。</p> <p>評量證號碼：_____ (由承辦人填寫後發還)</p> <p>學生姓名：_____</p> <p>聯絡電話：_____</p> |             | <p><b>第一階段評量注意事項</b></p> <p><b>第一階段評量—性向測驗</b></p> <ol style="list-style-type: none"> <li>1. 評量日期：107 年 10 月 13 日(週六)</li> <li>2. 評量地點：新北市板橋區江翠國民小學<br/>(新北市板橋區文化路二段 413 號, 02-2968-6834#843)</li> <li>3. 107 年 10 月 9 日(週二)下午 4 時於江翠國小網站首頁<br/>(<a href="http://www.ctes.ntpc.edu.tw/">http://www.ctes.ntpc.edu.tw/</a>)公告評量試場及相關規定。</li> <li>4. 請於預備時間內進場，鐘響完後不得入場，依評量人員指導，不得擅自離開。</li> </ol> <p><b>第一階段評量—術科測驗</b></p> <ol style="list-style-type: none"> <li>1. 評量日期：107 年 10 月 14 日(週日)</li> <li>2. 評量地點：新北市立三重高級中學<br/>(新北市三重區集美街 212 號, 02-2976-0501#141)</li> <li>3. 評量項目：創意繪畫表現、複合媒材立體創作。</li> <li>4. 107 年 10 月 9 日(週二)下午 4 時於市立三重高中網站首頁<br/>(<a href="http://www.schs.ntpc.edu.tw/">http://www.schs.ntpc.edu.tw/</a>)公告評量試場、確切時程及相關規定。</li> <li>5. 請依照公告時間準時報到，測驗開始後 15 分鐘未入場者不得入場，入場未滿 30 分鐘不得出場。</li> <li>6. 所需之畫板、畫紙或特殊材料，均由評量單位提供，並請攜帶一般性繪畫工具(鉛筆、橡皮擦、尺、水彩用具、水彩筆等)。</li> </ol> |
| <p><b>監試人員簽章</b></p>   |             |  |
| <p><b>第一階段評量</b></p>   |             | <p><b>第二階段評量</b></p>   |
| <p>性向測驗</p>  | <p>術科測驗</p> | <p>觀察及晤談</p>   |
|  |             |  |



**參、第一階段申請應檢附之資料：(請逐項檢核下列資料，若有缺漏恕不受理申請)**

- 1. 鑑定申請表(附件六)：請依申請類別詳實填寫，貼妥最近3個月內脫帽正面半身2吋照片1張(不可剪貼生活照片代替)。
- 2. 美術類觀察推薦表(附件十)：由熟悉學生學習特質者推薦填寫之。
- 3. 身心障礙(請檢附身心障礙手冊/證明或鑑輔會證明)或特殊需求學生(請檢附醫學中心、區域醫院或地區教學醫院之診斷證明書)，如需特殊評量輔助請於鑑定申請表上註明，並填寫「身心障礙暨重大傷病學生應試服務申請表」(附件八)，其申請內容得經鑑輔會研議後彈性調整適當之評量服務，無則免附。
- 4. 戶籍謄本(申請人就讀本市私立中小學者)：須繳交影本1份，正本由學校核驗後歸還。
- 5. 繳費減免依據文件：符合減免身分者，請檢附有效之證明文件。

※ 第一階段受理申請日期：107年9月20日(週四)至9月21日(週五)，每日上午9至12時及下午1至4時；9月22日(週六)前逕依繳費單說明方式完成繳費，未完成者視同放棄。

受理申請人員核章：\_\_\_\_\_

**肆、第二階段評量申請應檢附資料(請逐項檢核下列資料，若有缺漏恕不受理申請)**

- 1. 第一階段評量結果通知單正本。
- 2. 評量證正本。

※ 第二階段受理申請日期：107年11月14日(週三)上午9時至12時及下午1時至4時；11月15日(週四)前逕依繳費單說明方式完成繳費，未完成者視同放棄。

※ 申請地點：原就讀學校之特教業務承辦處室。

受理申請人員核章：\_\_\_\_\_

### 新北市 107 學年度國民教育階段藝術才能(舞蹈類)資賦優異學生鑑定申請表

|                     |  |   |                     |
|---------------------|--|---|---------------------|
| 評量證號碼               | <input type="checkbox"/> 需要，請填寫(附件七)<br><input type="checkbox"/> 不需要   |   | 照片黏貼處<br>★不可剪貼生活照代替 |
| <b>壹、基本資料</b>       |  |   |                     |
| 學生姓名                | 性 別  | <input type="checkbox"/> 男 <input type="checkbox"/> 女                               |                     |
| 身分證統一編號             | 出生日期   | 民國____年____月____日   |                     |
| 家長簽名                | 與學生關係  |   |                     |
| 聯絡電話                | (宅) _____ (公) _____ (行動電話) _____   |   |                     |
| 通訊地址                | _____ 縣(市) _____ 市(區鄉鎮) _____ 路(街)<br>_____ 段 _____ 巷 _____ 弄 _____ 號 _____ 樓(之) _____   |   |                     |
| 就學情形                | 國小階段：<br>新北市 _____ 區 _____ 國小 _____ 年 _____ 班 (類型： <input type="checkbox"/> 藝才專班 <input type="checkbox"/> 普通班)<br>國中階段：<br>新北市 _____ 國中 _____ 年 _____ 班 (類型： <input type="checkbox"/> 藝才專班 <input type="checkbox"/> 普通班) |   |                     |
| 身 分 審 核             | 就讀學校特教業務承辦人核章：   | <input type="checkbox"/> 確認通訊地址與系統帶出之地址無誤。<br><input type="checkbox"/> 已列印繳費單交予申請人。 |                     |
| ※證明該生確為本校 107 學年度學生 |  |   |                     |

### 貳、評量證(切勿先行撕下，繳費時間截止後一週，請向原校特教業務承辦單位領取)

|  |   |
|--|---|
| 新北市 107 學年度國民教育階段<br>藝術才能(舞蹈類)資賦優異學生鑑定評量證  | <b>第一階段評量注意事項</b>   |
| <div style="border: 1px solid black; padding: 5px; width: fit-content; margin: 0 auto;">                     ★ 照片黏貼處<br/>                     ★ 不可剪貼生活照代替                 </div> | <b>第一階段評量—性向測驗</b><br>1. 評量日期：107 年 10 月 13 日(週六)<br>2. 評量地點：新北市板橋區江翠國民小學<br>(新北市板橋區文化路二段 413 號, 02-2968-6834#843)<br>3. 107 年 10 月 9 日(週二)下午 4 時於江翠國小網站首頁<br>(http://www.ctes.ntpc.edu.tw/)公告評量試場及相關規定。<br>4. 請於預備時間內進場，鐘響完後不得入場，依評量人員指導，不得擅自離開。   |
| 評量證號碼： _____ (由承辦人填寫後發還)   | <b>第一階段評量—術科測驗</b><br>1. 評量日期：107 年 10 月 14 日(週日)<br>2. 評量地點：新北市三重區厚德國民小學。(新北市三重區忠孝路一段 70 號, 02-2986-8825#24、41)<br>3. 評量項目：<br>A. 舞蹈基本能力：含身體之協調性、平衡感、柔軟度、敏捷性、穩定性等。<br>B. 舞蹈創造力：即興創作與節奏。<br>4. 107 年 10 月 9 日(週二)下午 4 時於厚德國小網站首頁<br>(http://www.hdes.ntpc.edu.tw)公告評量試場、確切時程及注意事項。<br>5. 請依照公告時間準時報到，3 次叫號未到者視同放棄。<br>6. 接受評量之學生請將頭髮梳理整潔，並穿著素色舞衣、褲襪及舞鞋。<br>7. 學生若有心臟病、氣喘、癲癇等疾病，或生理機能有困難之情形，請事先告知。評量過程如有無法負荷之狀況，得經評量人員決議暫停或終止評量活動。 |
| <b>監試人員簽章</b>  |   |
| <b>第一階段評量</b>  | <b>第二階段評量</b>   |
| 性向測驗   | 術科測驗<br>觀察及晤談   |
|  |   |

**參、第一階段申請應檢附之資料：(請逐項檢核下列資料，若有缺漏恕不受理申請)**

- 1. 鑑定申請表(附件七)：請依申請類別詳實填寫，貼妥最近3個月內脫帽正面半身2吋照片1張(不可剪貼生活照片代替)。
- 2. 美術類觀察推薦表(附件十一)：由熟悉學生學習特質者推薦填寫之。
- 3. 身心障礙(請檢附身心障礙手冊/證明或鑑輔會證明)或特殊需求學生(請檢附醫學中心、區域醫院或地區教學醫院之診斷證明書)，如需特殊評量輔助請於鑑定申請表上註明，並填寫「身心障礙暨重大傷病學生應試服務申請表」(附件八)，其申請內容得經鑑輔會研議後彈性調整適當之評量服務，無則免附。
- 4. 戶籍謄本(申請人就讀本市私立中小學者)：須繳交影本1份，正本由學校核驗後歸還。
- 5. 繳費減免依據文件：符合減免身分者，請檢附有效之證明文件。

※ 第一階段受理申請日期：107年9月20日(週四)至9月21日(週五)，每日上午9至12時及下午1至4時；9月22日(週六)前逕依繳費單說明方式完成繳費，未完成者視同放棄。

受理申請人員核章：\_\_\_\_\_

**肆、第二階段評量申請應檢附資料(請逐項檢核下列資料，若有缺漏恕不受理申請)**

- 1. 第一階段評量結果通知單正本。
- 2. 評量證正本。

※ 第二階段受理申請日期：107年11月14日(週三)上午9時至12時及下午1時至4時；11月15日(週四)前逕依繳費單說明方式完成繳費，未完成者視同放棄。

※ 申請地點：原就讀學校之特教業務承辦處室。

受理申請人員核章：\_\_\_\_\_

## 新北市 107 學年度國民教育階段藝術才能資賦優異學生鑑定 身心障礙暨重大傷病學生應試服務申請表

|              |  |       |   |
|--------------|--|-------|---|
| 申請類別         | <input type="checkbox"/> 音樂 <input type="checkbox"/> 美術 <input type="checkbox"/> 舞蹈  | 評量證號碼 |   |
| 學生姓名         |  | 性別    | <input type="checkbox"/> 男 <input type="checkbox"/> 女 |
| 身分證<br>統一編號  |  | 出生日期  | 民國_____年_____月_____日                                  |
| 緊急聯絡人        | (關係: )   | 聯絡電話  | 電話:   |
|              |  |       | 行動電話:   |
| 通訊地址         | <input type="checkbox"/> <input type="checkbox"/> <input type="checkbox"/> <input type="checkbox"/> <input type="checkbox"/> 市(縣) _____ 區(鄉鎮市) _____ 路(街) _____ 段 _____ 巷 _____ 弄 _____ 號 _____ 樓之     |       |   |
| 現就讀學校        | 新北市(私)立 _____ 國民小學·國民中學·高級中學(國中部) _____ 年 班  |       |   |
| 個案管理師<br>老   | <input type="checkbox"/> 導師<br><input type="checkbox"/> 資源班教師  | 聯絡電話  | 電話:   |
|              |  |       | 行動電話:   |
| 證明文件<br>(擇一) | <input type="checkbox"/> 鑑輔會證明影本<br><input type="checkbox"/> 身心障礙證明(手冊)正反面影本<br><input type="checkbox"/> 醫生診斷證明影本<br><input type="checkbox"/> 重大傷病證明核定通知函影本<br><input type="checkbox"/> 公立醫院相關醫療診斷證明影本 |       |   |
| 證明文件<br>浮貼處  |  |       |   |
| 申請項目         | 項目說明   |       |   |
| 環境安排         | <input type="checkbox"/> 安排無障礙設施( <input type="checkbox"/> 一樓或設有電梯之試場 <input type="checkbox"/> 無障礙廁所)。<br><input type="checkbox"/> 安排適當座位或特殊桌椅。<br><input type="checkbox"/> 安排獨立或人數較少的考場。              |       |   |
| 調整時間         | <input type="checkbox"/> 延長作答時間 20 分鐘(休息時間相對減少)。<br><input type="checkbox"/> 提早 5 分鐘入場。  |       |   |

|              |  |                    |  |
|--------------|--|--------------------|--|
| 輔具或設備        | <input type="checkbox"/> 擴視機 ( <input type="checkbox"/> 自備 <input type="checkbox"/> 試場準備)<br><input type="checkbox"/> 放大鏡 ( <input type="checkbox"/> 自備 <input type="checkbox"/> 試場準備)<br><input type="checkbox"/> 盲用電腦或點字機 ( <input type="checkbox"/> 自備 <input type="checkbox"/> 試場準備)<br><input type="checkbox"/> 自備 FM 調頻系統(搭配助聽器) |                    |  |
| 試題呈現         | <input type="checkbox"/> 放大試卷和答案卡<br><input type="checkbox"/> 試題轉成點字或語音檔   |                    |  |
| 作答方式         | <input type="checkbox"/> 電腦作答 <input type="checkbox"/> 盲用電腦或點字機<br><input type="checkbox"/> 重謄或代畫答案卡 <input type="checkbox"/> 口述答案代謄. 代錄答案   |                    |  |
| 其他           | (請說明)  |                    |  |
| 家長或監護人<br>簽名 |  | 導師、特教老師<br>或輔導老師簽名 |  |

附件九

## 新北市 107 學年度國民教育階段藝術才能（音樂類）資賦優異學生鑑定 觀察推薦表

一、學生基本資料

填表： 年 月 日

|     |  |      |        |
|-----|--|------|--------|
| 姓 名 |  | 就讀學校 | (校名全銜) |
|-----|--|------|--------|

二、音樂優異能力觀察量表（※高低依次為 5 至 1，請勾選適當選項），總分：\_\_\_\_\_

| 觀 察 項 目                            | 5                        | 4                        | 3                        | 2                        | 1                        |
|------------------------------------|--------------------------|--------------------------|--------------------------|--------------------------|--------------------------|
| 1. 對音樂學習極為專注與執著，且有強烈之動機。           | <input type="checkbox"/> | <input type="checkbox"/> | <input type="checkbox"/> | <input type="checkbox"/> | <input type="checkbox"/> |
| 2. 聽覺記憶超強，聽過的曲子能準確地唱奏或辨識。          | <input type="checkbox"/> | <input type="checkbox"/> | <input type="checkbox"/> | <input type="checkbox"/> | <input type="checkbox"/> |
| 3. 具有優異的音感或絕對音感。                   | <input type="checkbox"/> | <input type="checkbox"/> | <input type="checkbox"/> | <input type="checkbox"/> | <input type="checkbox"/> |
| 4. 節奏、視譜能力優秀、學習新作品的速度快。            | <input type="checkbox"/> | <input type="checkbox"/> | <input type="checkbox"/> | <input type="checkbox"/> | <input type="checkbox"/> |
| 5. 音樂鑑賞能力佳，欣賞、評析樂曲有獨到的見解。          | <input type="checkbox"/> | <input type="checkbox"/> | <input type="checkbox"/> | <input type="checkbox"/> | <input type="checkbox"/> |
| 6. 具備音樂即興或創作才華，能夠自編音樂作品或改編歌曲。      | <input type="checkbox"/> | <input type="checkbox"/> | <input type="checkbox"/> | <input type="checkbox"/> | <input type="checkbox"/> |
| 7. 善於運用生活當中的器材來表現音樂。               | <input type="checkbox"/> | <input type="checkbox"/> | <input type="checkbox"/> | <input type="checkbox"/> | <input type="checkbox"/> |
| 8. 想像力豐富，能將音樂及其他藝術相關事物加以連結，並創作新作品。 | <input type="checkbox"/> | <input type="checkbox"/> | <input type="checkbox"/> | <input type="checkbox"/> | <input type="checkbox"/> |
| 9. 善於運用音樂作為表達個人思維或學習的媒介。           | <input type="checkbox"/> | <input type="checkbox"/> | <input type="checkbox"/> | <input type="checkbox"/> | <input type="checkbox"/> |
| 10. 參與音樂展演或競賽具有優良及特殊表現。            | <input type="checkbox"/> | <input type="checkbox"/> | <input type="checkbox"/> | <input type="checkbox"/> | <input type="checkbox"/> |

\*資料來源：郭靜姿、胡純、吳淑敏、蔡明富及蘇芳柳（民 92）：特殊需求學生特質檢核表。

三、國教階段音樂優異表現與具體事蹟

推薦人（專家學者、指導教師或家長）之觀察敘述，請以簡明文字描述其音樂性向特質或表現傑出等具體事蹟。

推薦人：\_\_\_\_\_（簽章）      與學生關係：\_\_\_\_\_

## 新北市 107 學年度國民教育階段藝術才能（美術類）資賦優異學生鑑定 觀察推薦表

一、學生基本資料

填表： 年 月 日

|     |  |      |        |
|-----|--|------|--------|
| 姓 名 |  | 就讀學校 | (校名全銜) |
|-----|--|------|--------|

二、美術優異能力觀察量表（※高低依次為 5 至 1，請勾選適當選項），總分：\_\_\_\_\_

| 觀 察 項 目                            | 5                        | 4                        | 3                        | 2                        | 1                        |
|------------------------------------|--------------------------|--------------------------|--------------------------|--------------------------|--------------------------|
| 1. 繪畫、雕塑等表現技藝精巧，擅長平面或立體的設計。        | <input type="checkbox"/> | <input type="checkbox"/> | <input type="checkbox"/> | <input type="checkbox"/> | <input type="checkbox"/> |
| 2. 具有豐富的視覺意象與想像力。                  | <input type="checkbox"/> | <input type="checkbox"/> | <input type="checkbox"/> | <input type="checkbox"/> | <input type="checkbox"/> |
| 3. 視覺記憶力優秀，回憶視覺影像的能力很強。            | <input type="checkbox"/> | <input type="checkbox"/> | <input type="checkbox"/> | <input type="checkbox"/> | <input type="checkbox"/> |
| 4. 經常閱讀美術方面的讀物，或蒐集與美術相關的資料。        | <input type="checkbox"/> | <input type="checkbox"/> | <input type="checkbox"/> | <input type="checkbox"/> | <input type="checkbox"/> |
| 5. 美術作品獨特，具有創意。                    | <input type="checkbox"/> | <input type="checkbox"/> | <input type="checkbox"/> | <input type="checkbox"/> | <input type="checkbox"/> |
| 6. 創作表現的題材廣泛，包括：人物、動物、靜物、風景、自由想像等。 | <input type="checkbox"/> | <input type="checkbox"/> | <input type="checkbox"/> | <input type="checkbox"/> | <input type="checkbox"/> |
| 7. 善於運用線條、造型、色彩描繪所要表現的事物。          | <input type="checkbox"/> | <input type="checkbox"/> | <input type="checkbox"/> | <input type="checkbox"/> | <input type="checkbox"/> |
| 8. 作品結構、空間及物相比比例之掌握良好。             | <input type="checkbox"/> | <input type="checkbox"/> | <input type="checkbox"/> | <input type="checkbox"/> | <input type="checkbox"/> |
| 9. 具有優秀的藝術鑑賞能力。                    | <input type="checkbox"/> | <input type="checkbox"/> | <input type="checkbox"/> | <input type="checkbox"/> | <input type="checkbox"/> |
| 10. 參與美術展覽或競賽表現優異。                 | <input type="checkbox"/> | <input type="checkbox"/> | <input type="checkbox"/> | <input type="checkbox"/> | <input type="checkbox"/> |

\*資料來源：郭靜姿、胡純、吳淑敏、蔡明富及蘇芳柳（民 92）：特殊需求學生特質檢核表。

三、國教階段美術優異表現與具體事蹟

推薦人（專家學者、指導教師或家長）之觀察敘述，請以簡明文字描述其美術性向特質或表現傑出等具體事蹟。

推薦人：\_\_\_\_\_（簽章）      與學生關係：\_\_\_\_\_

## 新北市 107 學年度國民教育階段藝術才能（舞蹈類）資賦優異學生鑑定 觀察推薦表

一、學生基本資料

填表： 年 月 日

|     |  |      |        |
|-----|--|------|--------|
| 姓 名 |  | 就讀學校 | (校名全銜) |
|-----|--|------|--------|

二、舞蹈優異能力觀察量表（※高低依次為 5 至 1，請勾選適當選項），總分：\_\_\_\_\_

| 觀 察 項 目                             | 5                        | 4                        | 3                        | 2                        | 1                        |
|-------------------------------------|--------------------------|--------------------------|--------------------------|--------------------------|--------------------------|
| 1. 能變化各種不同的肢體動作來表現同一主題。             | <input type="checkbox"/> | <input type="checkbox"/> | <input type="checkbox"/> | <input type="checkbox"/> | <input type="checkbox"/> |
| 2. 觸覺優異，擅長以操作方式學習。                  | <input type="checkbox"/> | <input type="checkbox"/> | <input type="checkbox"/> | <input type="checkbox"/> | <input type="checkbox"/> |
| 3. 善於動作模仿，擬人、擬物均極為活潑生動。             | <input type="checkbox"/> | <input type="checkbox"/> | <input type="checkbox"/> | <input type="checkbox"/> | <input type="checkbox"/> |
| 4. 手腳靈巧，能靈活操作工具，例如：工藝、家政等科目之作品表現優秀。 | <input type="checkbox"/> | <input type="checkbox"/> | <input type="checkbox"/> | <input type="checkbox"/> | <input type="checkbox"/> |
| 5. 學習新的技能，例如：打球、游泳等，甚為快速優異。         | <input type="checkbox"/> | <input type="checkbox"/> | <input type="checkbox"/> | <input type="checkbox"/> | <input type="checkbox"/> |
| 6. 很快便能跟著音樂節拍起舞，是個良好的舞蹈人才。          | <input type="checkbox"/> | <input type="checkbox"/> | <input type="checkbox"/> | <input type="checkbox"/> | <input type="checkbox"/> |
| 7. 表演逼真、投入，是很好的演劇人才。                | <input type="checkbox"/> | <input type="checkbox"/> | <input type="checkbox"/> | <input type="checkbox"/> | <input type="checkbox"/> |
| 8. 擅長於需要速度、彈性與協調性等能力的運動。            | <input type="checkbox"/> | <input type="checkbox"/> | <input type="checkbox"/> | <input type="checkbox"/> | <input type="checkbox"/> |
| 9. 身體動作具有節奏感與韻律感。                   | <input type="checkbox"/> | <input type="checkbox"/> | <input type="checkbox"/> | <input type="checkbox"/> | <input type="checkbox"/> |
| 10. 參與舞蹈、體育及表演藝術等相關的競賽表現優異。         | <input type="checkbox"/> | <input type="checkbox"/> | <input type="checkbox"/> | <input type="checkbox"/> | <input type="checkbox"/> |

\*資料來源：郭靜姿、胡純、吳淑敏、蔡明富及蘇芳柳（民 92）：特殊需求學生特質檢核表。

三、國教階段舞蹈優異表現與具體事蹟

推薦人（專家學者、指導教師或家長）之觀察敘述，請以簡明文字描述其舞蹈性向特質或表現傑出等具體事蹟。

推薦人：\_\_\_\_\_（簽章）                      與學生關係：\_\_\_\_\_



附件十二 郵寄書面審查資料信封封面樣本

(下載填寫後，逕貼於書面審查資料信封封面)

□□□

\_\_\_\_\_ (縣、市) \_\_\_\_\_ (鄉、鎮、市、區)

\_\_\_\_\_ (路、街) \_\_\_\_\_ 段 \_\_\_\_\_ 巷 \_\_\_\_\_ 弄

\_\_\_\_\_ 號 樓 \_\_\_\_\_ 寄，電話：\_\_\_\_\_

寄件人：

限時掛號

郵票

23583

新北市中和區立人街2號(電話：(02)2943-8252 轉 715)

新北市特殊教育資源中心(秀山國小) 收

新北市 107 學年度國民教育階段藝術才能資賦優異鑑定

申請類別：(為利特教中心彙整，請考生務必勾選)

音樂類(專長樂器：\_\_\_\_\_)

舞蹈類

美術類

※請原就讀學校之特教業務承辦人核對是否已攜帶以下資料：

(為確保您的權益，送件時請原學校之特教業務承辦人再次核對，以避免再次補件。)

書面審查申請表

觀察推薦表

書面審查佐證文件影本

戶籍謄本影本(申請者若就讀本市所屬私立中小學須繳交)

繳費證明